ALELUYA AL REY

(Alabanza)

Arreglos:
Armonía Coral.

Autor:
Noé Ovando Rodríguez.

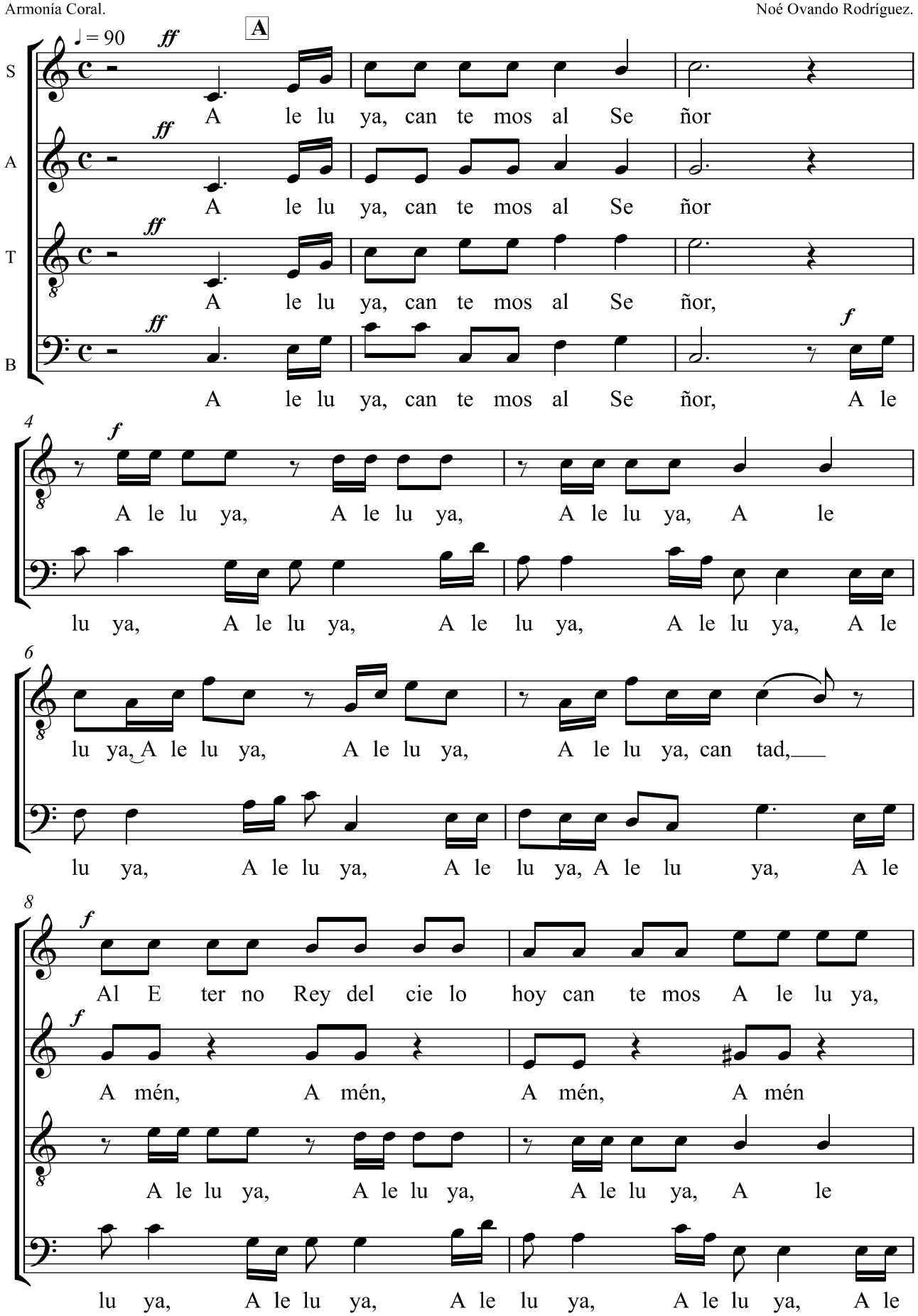

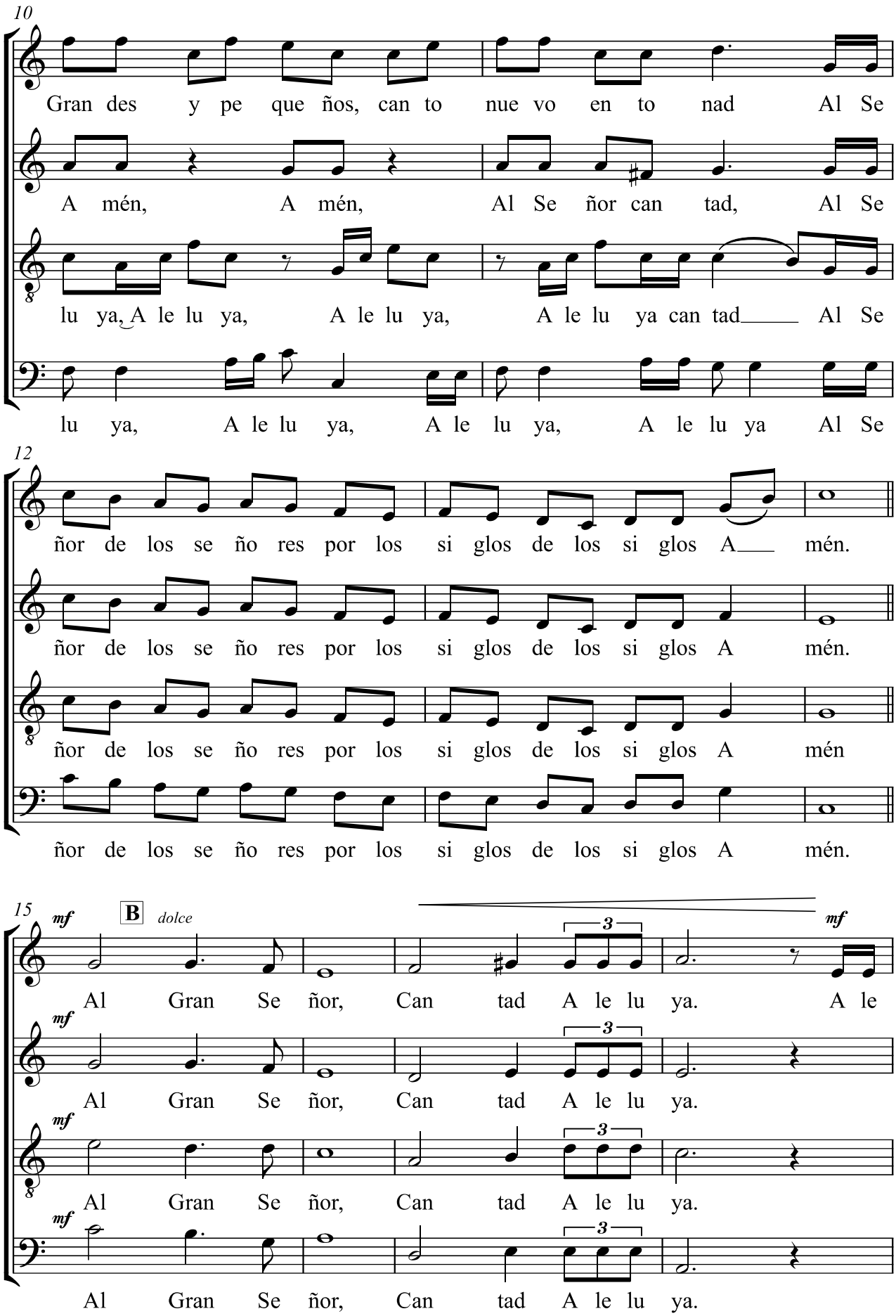
10
Gran des y pe que ños, can to nue vo en to nad Al Se
A mén, A mén, Al Se ñor can tad, Al Se
lu ya, A le lu ya, A le lu ya, A le lu ya can tad Al Se
lu ya, A le lu ya, A le lu ya, A le lu ya Al Se
12
ñor de los se ño res por los si glos de los si glos A mén.
ñor de los se ño res por los si glos de los si glos A mén.
ñor de los se ño res por los si glos de los si glos A mén
ñor de los se ño res por los si glos de los si glos A mén.
15
mf
B
dolce
Al Gran Se ñor, Can tad A le lu ya. A le
Al Gran Se ñor, Can tad A le lu ya.
Al Gran Se ñor, Can tad A le lu ya.
Al Gran Se ñor, Can tad A le lu ya.

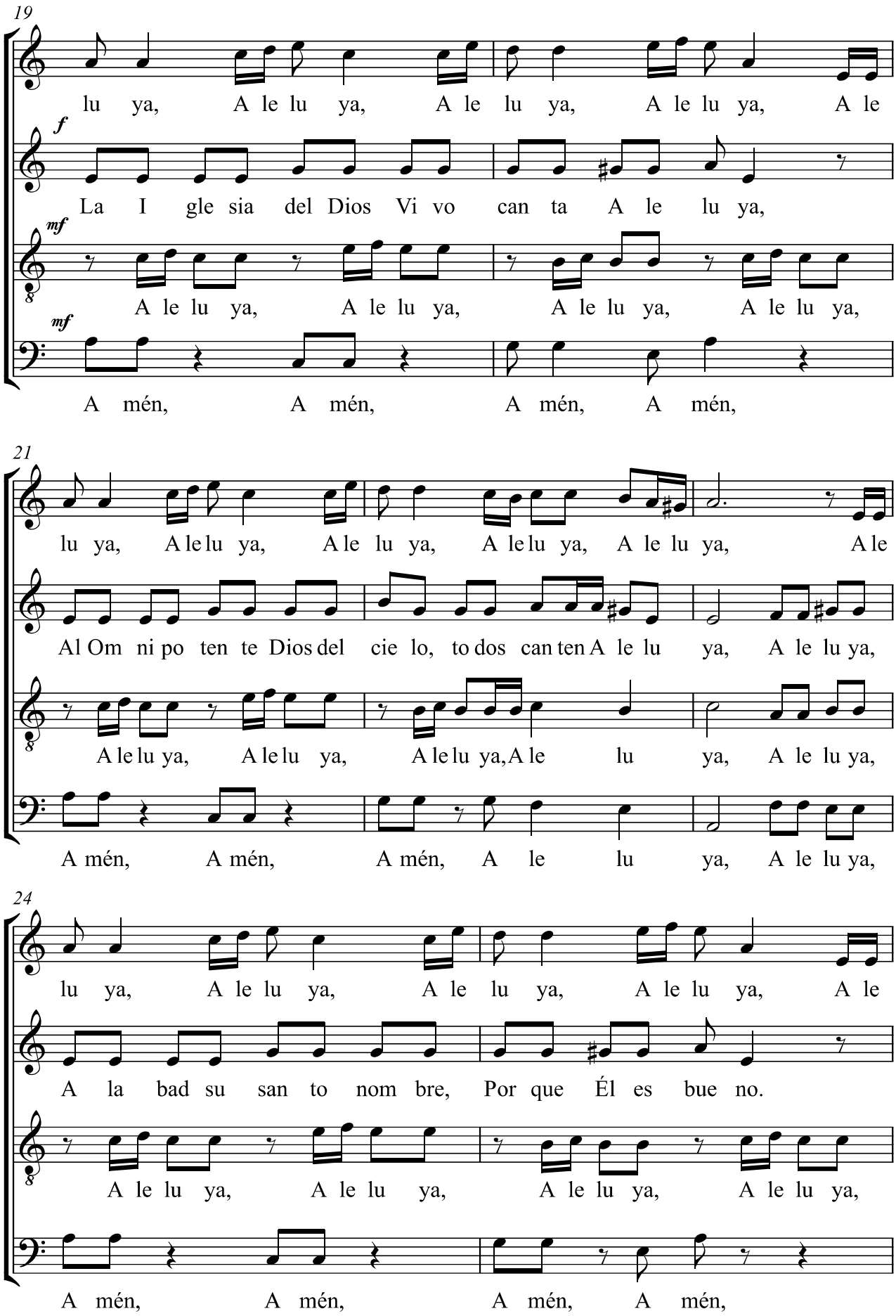
19
lu ya, A le lu ya, A le lu ya, A le lu ya, A le
f
La I gle sia del Dios Vi vo can ta A le lu ya,
mf
A le lu ya, A le lu ya, A le lu ya, A le lu ya,
mf
A mén, A mén, A mén, A mén,
21
lu ya, A le lu ya, A le lu ya, A le lu ya, A le lu ya, A le
Al Om ni po ten te Dios del cie lo, to dos can ten A le lu ya, A le lu ya,
A le lu ya, A le lu ya, A le lu ya, A le lu ya, A le lu ya,
A mén, A mén, A mén, A le lu ya, A le lu ya,
24
lu ya, A le lu ya, A le lu ya, A le lu ya, A le
A la bad su san to nom bre, Por que Él es bue no.
A le lu ya, A le lu ya, A le lu ya, A le lu ya,
A mén, A mén, A mén, A mén,

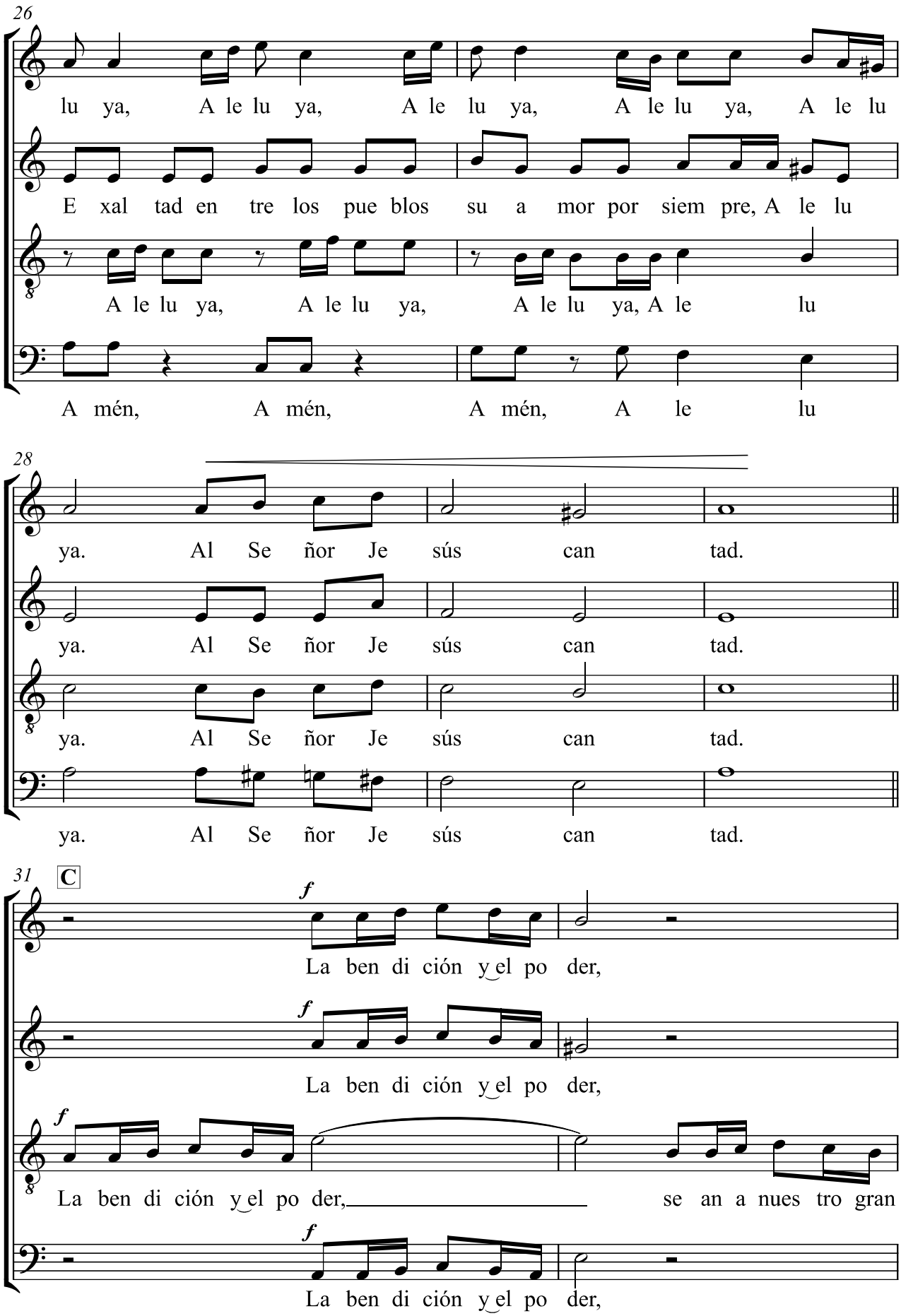
26
lu ya, A le lu ya, A le lu ya, A le lu ya, A le lu
E xal tad en tre los pue blos su a mor por siem pre, A le lu
A le lu ya, A le lu ya, A le lu ya, A le lu
A mén, A mén, A mén, A le lu
28
ya. Al Se ñor Je sús can tad.
ya. Al Se ñor Je sús can tad.
ya. Al Se ñor Je sús can tad.
ya. Al Se ñor Je sús can tad.
31
C
f
La ben di ción y el po der,
La ben di ción y el po der,
La ben di ción y el po der, se an a nues tro gran
La ben di ción y el po der,

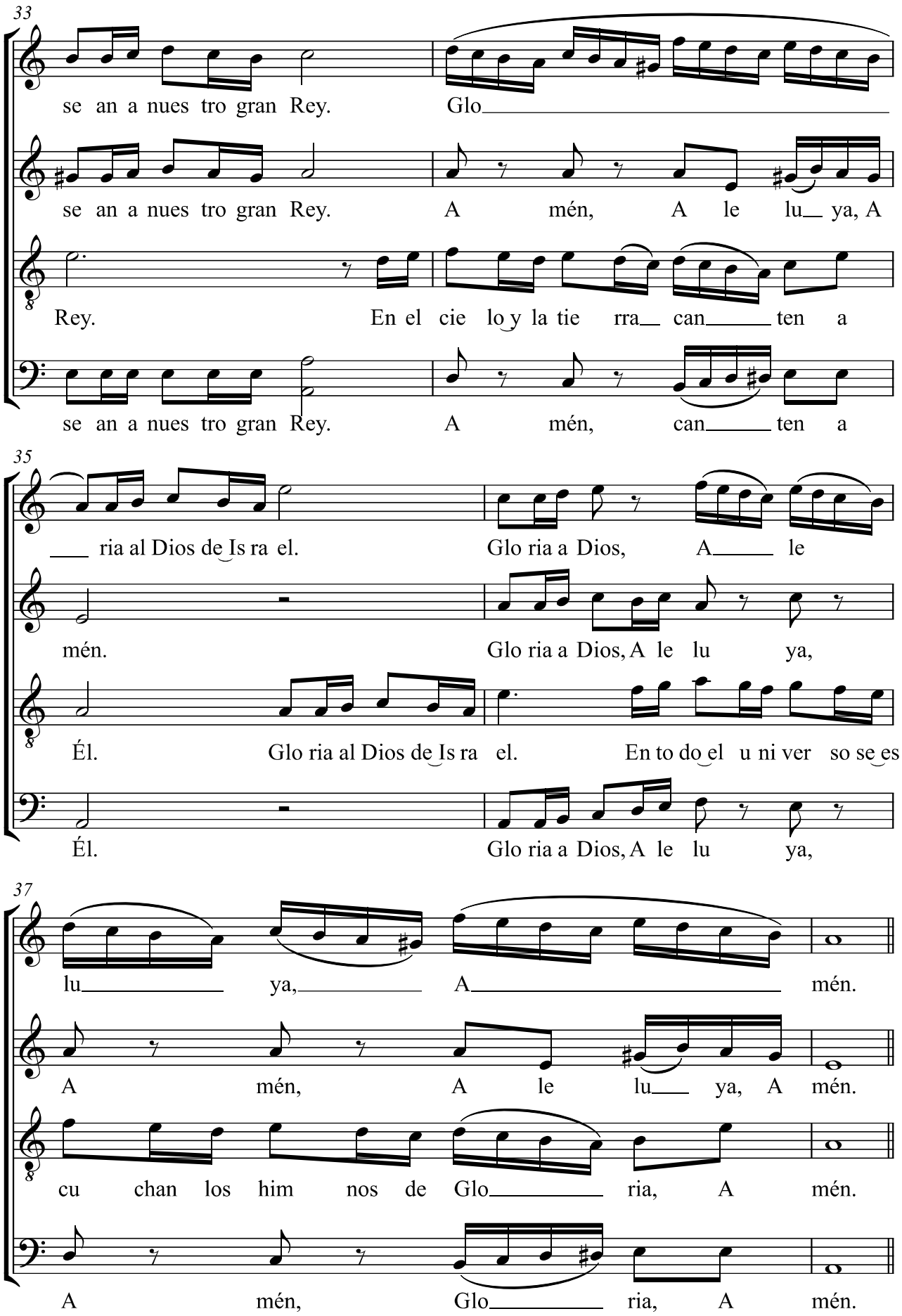
33
se an a nues tro gran Rey. Glo
se an a nues tro gran Rey. A mén, A le lu ya, A
Rey. En el cie lo y la tie rra can ten a
se an a nues tro gran Rey. A mén, can ten a
35
ria al Dios de Is ra el. Glo ria a Dios, A le
mén. Glo ria a Dios, A le lu ya,
Él. Glo ria al Dios de Is ra el. En to do el u ni ver so se es
Él. Glo ria a Dios, A le lu ya,
37
lu ya, A mén.
A mén, A le lu ya, A mén.
cu chan los him nos de Glo ria, A mén.
A mén, Glo ria, A mén.

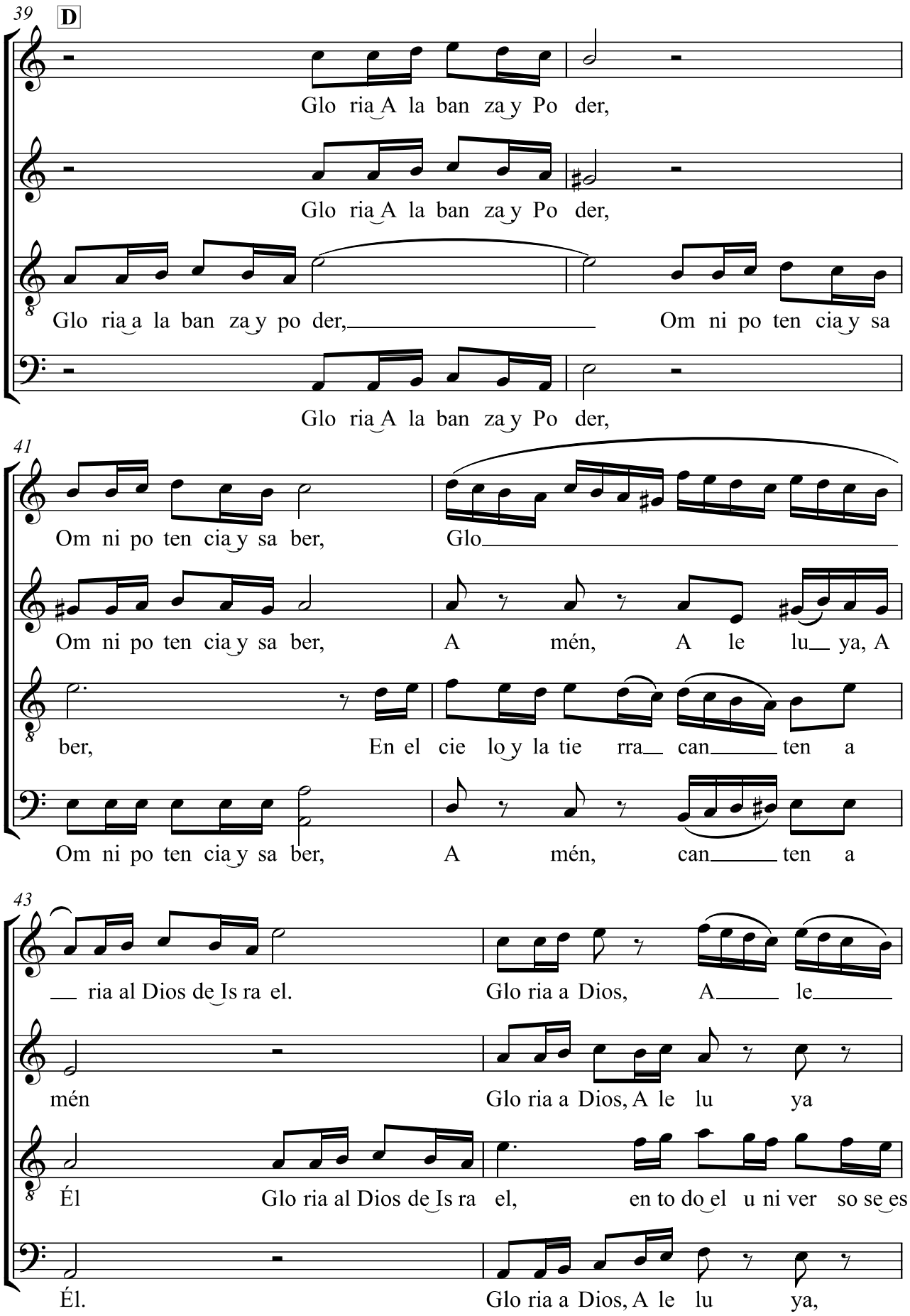
39
D
Glo ria A la ban za y Po der,
Glo ria A la ban za y Po der,
Glo ria a la ban za y po der, Om ni po ten cia y sa
Glo ria A la ban za y Po der,
41
Om ni po ten cia y sa ber, Glo
Om ni po ten cia y sa ber, A mén, A le lu ya, A
ber, En el cie lo y la tie rra can ten a
Om ni po ten cia y sa ber, A mén, can ten a
43
ria al Dios de Is ra el. Glo ria a Dios, A le
mén Glo ria a Dios, A le lu ya
Él Glo ria al Dios de Is ra el, en to do el u ni ver so se es
Él. Glo ria a Dios, A le lu ya,

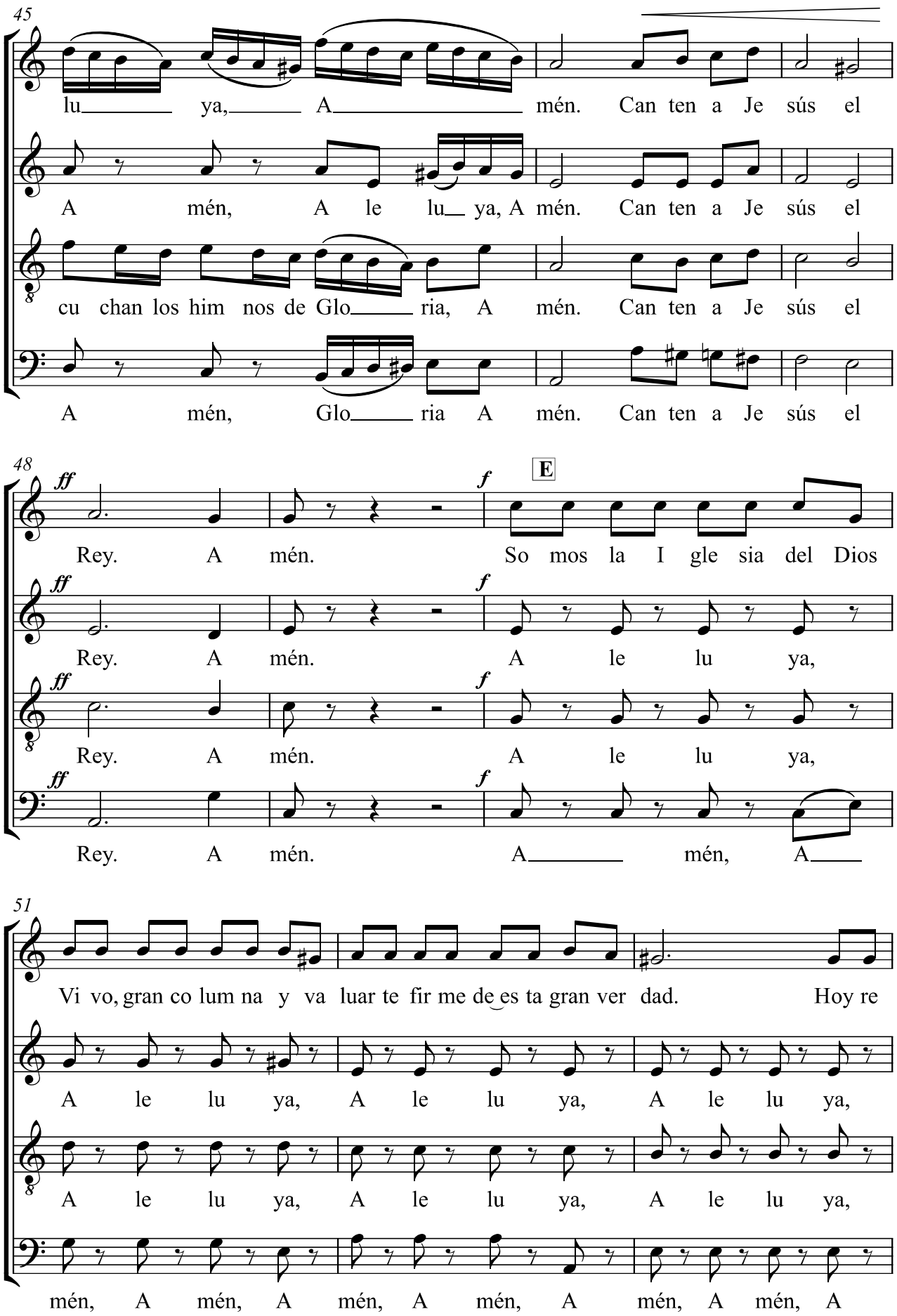
45
lu ya, A mén. Can ten a Je sús el
A mén, A le lu ya, A mén. Can ten a Je sús el
cu chan los him nos de Glo ria, A mén. Can ten a Je sús el
A mén, Glo ria A mén. Can ten a Je sús el
48
ff
f
E
Rey. A mén. So mos la I gle sia del Dios
Rey. A mén. A le lu ya,
Rey. A mén. A le lu ya,
Rey. A mén. A mén, A
51
Vi vo, gran co lum na y va luar te fir me de es ta gran ver dad. Hoy re
A le lu ya, A le lu ya, A le lu ya,
A le lu ya, A le lu ya, A le lu ya,
mén, A mén, A mén, A mén, A mén, A mén, A

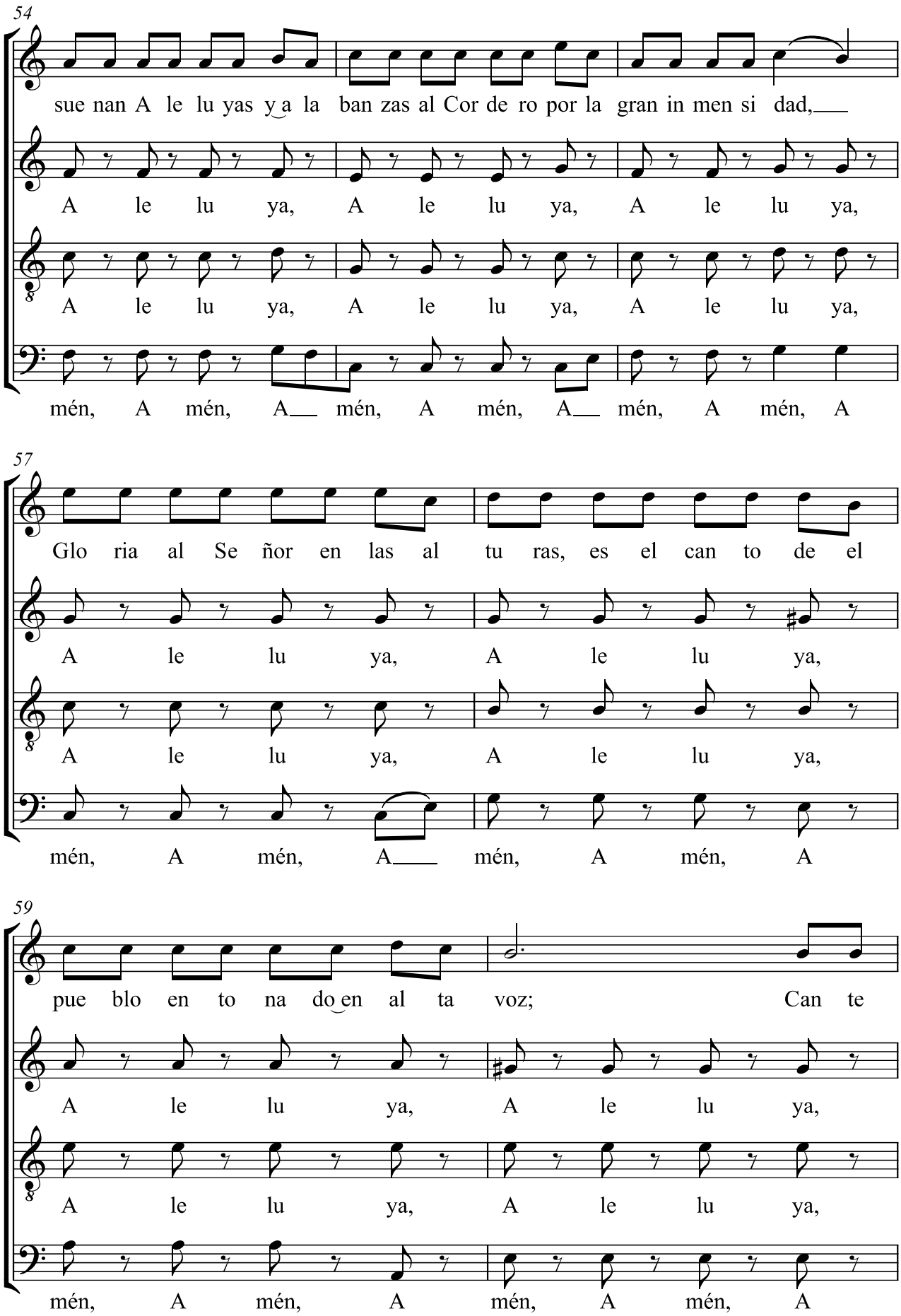
54
sue nan A le lu yas y a la ban zas al Cor de ro por la gran in men si dad,
A le lu ya, A le lu ya, A le lu ya,
A le lu ya, A le lu ya, A le lu ya,
mén, A mén, A mén, A mén, A mén, A mén, A
57
Glo ria al Se ñor en las al tu ras, es el can to de el
A le lu ya, A le lu ya,
A le lu ya, A le lu ya,
mén, A mén, A mén, A mén, A
59
pue blo en to na do en al ta voz; Can te
A le lu ya, A le lu ya,
A le lu ya, A le lu ya,
mén, A mén, A mén, A mén, A

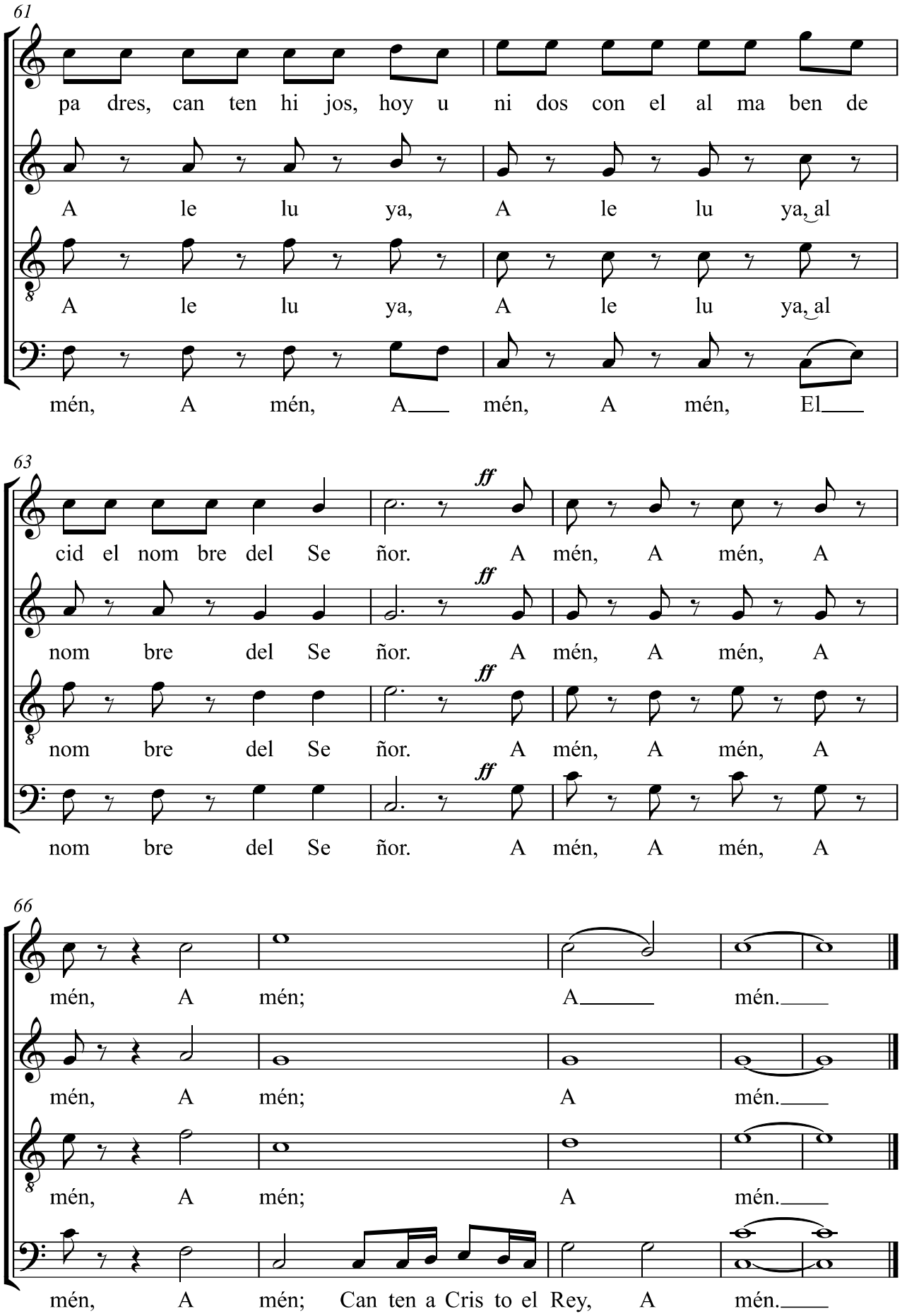
61
pa dres, can ten hi jos, hoy u ni dos con el al ma ben de
A le lu ya, A le lu ya, al
A le lu ya, A le lu ya, al
mén, A mén, A mén, A mén, El
63
ff
cid el nom bre del Se ñor. A mén, A mén, A
nom bre del Se ñor. A mén, A mén, A
nom bre del Se ñor. A mén, A mén, A
nom bre del Se ñor. A mén, A mén, A
66
mén, A mén; A mén.
mén, A mén; A mén.
mén, A mén; A mén.
mén, A mén; Can ten a Cris to el Rey, A mén.